



A.C.S. Mtb Academy
CUI 34299340
Sediul operational: Sos Iancului, Nr 27 A, Bl. 105 D, Sc A, Et 7, Ap 38, Sector 2,
Bucuresti
Tel: +40 755122111
E-mail: razvan.juganaru@mtbacademy.com
razvan.juganaru@yahoo.com

Ghid tehnic MTB ACADEMY CUP (XCO)

Detalii cursa

Denumire: MTB ACADEMY CUP (Etapa de cupa Nationala XCO Elite, U23, Juniori, Cadeti, Master, Amatori, Copii)

Organizator: A.C.S. MTB Academy in parteneriat cu Federatia Romana de Ciclism

Locatie: Campulung Muscel, Judetul Arges, la 170 km de Bucuresti

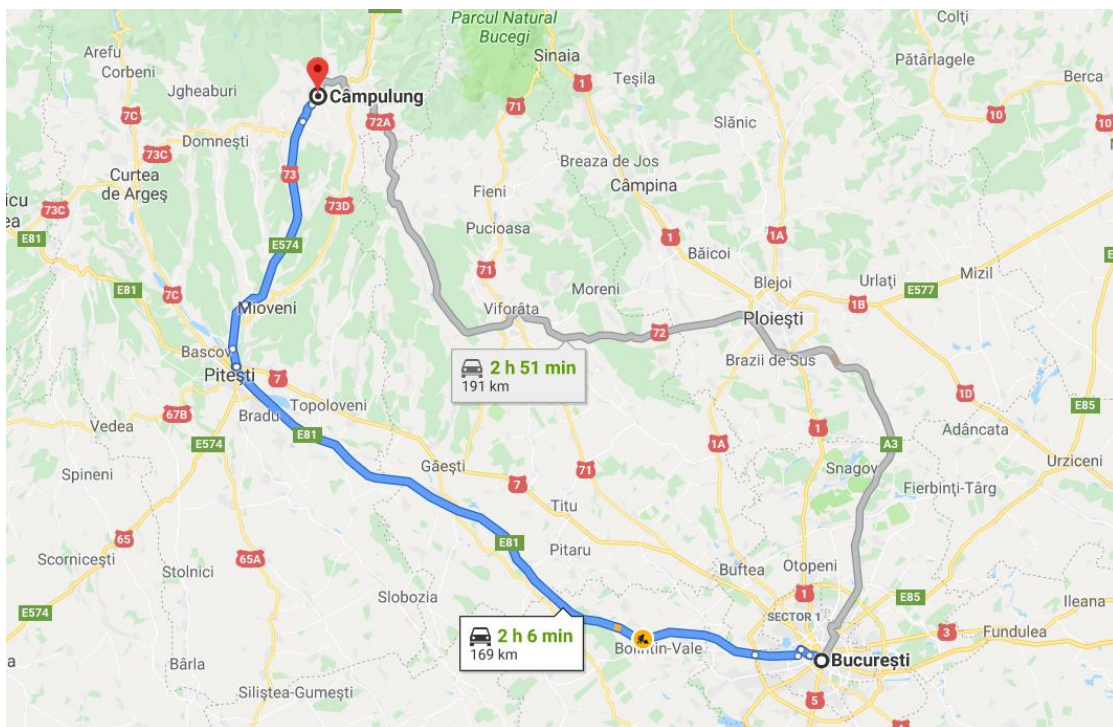



A.C.S. Mtb Academy
CUI 34299340
Sediul operational: Sos Iancului, Nr 27 A, Bl. 105 D, Sc A, Et 7, Ap 38, Sector 2,
Bucuresti
Tel: +40 755122111
E-mail: razvan.juganaru@mtbacademy.com
razvan.juganaru@yahoo.com

Format: Cross-Country Olimpic (XCO) pe un traseu de 4.4 km cu o diferență de nivel de 170 m (conform Garmin Connect)

Data de desfasurare: 9 octombrie 2021

Ora de start: 8:00

Categorii in a 3-a Etapa de cupa Nationala Elite:

ELITE Masculin | ELITE Feminin | U23 Masculin , U23 Feminin, Juniori Masculin | Juniori Feminin | Cadeti Masculin | Cadeti Feminin | Master 1 Masculin | Master 2 | Masculin | Master 3 Masculin | Master Feminin | Amatori Masculin | Amatori Feminin

Categorii in a 5-a Etapa de cupa Nationala de Copii:

Copii D2 (5-6 ani) Masculin | Copii D2 (5-6 ani) Feminin | Copii D1 (7-8 ani) Masculin | Copii D1 (7-8 ani) Feminin | Copii C (9-10 ani) Masculin | Copii C (9-10 ani) Feminin | Copii B (11-12 ani) Masculin | Copii B (11-12 ani) Feminin | Copii A (13-14 ani) Masculin | Copii A (13-14 ani) Feminin

Pagina web oficiala: <https://www.ridersclub.ro/ro/competitie-ciclism/mtb-academy-cup-xco-2021>

Inscrieri: <https://www.ridersclub.ro/ro/competitie-ciclism/mtb-academy-cup-xco-2021#inscrieri>

Regulamente

Competitia respecta regulamentele UCI si FRC. Regulamentul complet poate fi consultat la adresa http://www.uci.ch/mm/Document/News/Rulesandregulation/17/29/73/4MTB-E-1.01.2017_English.pdf
<https://www.uci.org/docs/default-source/rules-and-regulations/part-i-general-organisation/1-gen-20200612-e.pdf>
<https://www.uci.org/docs/default-source/rules-and-regulations/03022020-mtb-eng-left-column.pdf>

Inscrierea in eveniment

Inscrierile pentru toate categoriile se fac pe siteul evenimentului . :

<https://www.ridersclub.ro/ro/competitie-ciclism/mtb-academy-cup-xco-2021#inscrieri>

pana la data de 30 octombrie 2021 - ora 16.00.



A.C.S. Mtb Academy
CUI 34299340
Sediul operational: Sos Iancului, Nr 27 A, Bl. 105 D, Sc A, Et 7, Ap 38, Sector 2,
Bucuresti
Tel: +40 755122111
E-mail: razvan.juganaru@mtbacademy.com
razvan.juganaru@yahoo.com

Sportivii din categoriile Elite trebuie sa detina o licenta UCI valida.

Sportivii amatori trebuie sa detina o licenta de amatori emisa de Federatia Romana de Ciclism pentru anul 2021.

Traseu: https://www.bikemap.net/en/r/5005028/#/z17/45.2696654,25.0179076/google_hybrid

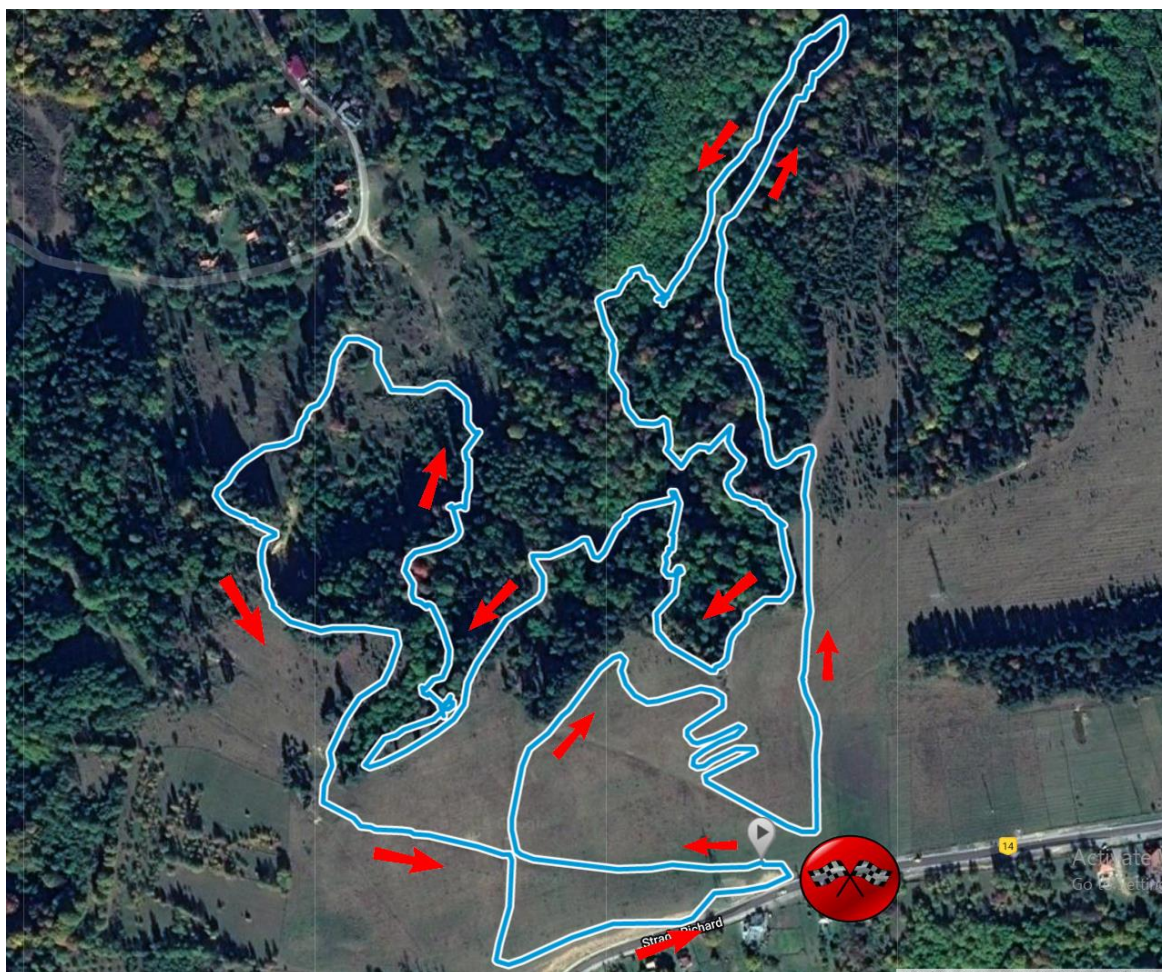



A.C.S. Mtb Academy
CUI 34299340
Sediul operational: Sos Iancului, Nr 27 A, Bl. 105 D, Sc A, Et 7, Ap 38, Sector 2,
Bucuresti
Tel: +40 755122111
E-mail: razvan.juganaru@mtbacademy.com
razvan.juganaru@yahoo.com



Cronometrare

Evenimentul va fi cronometrat electronic, cu cip-uri de unica folosinta.

Ridicarea pachetului de concurs si a numerelor

Verificarea licentelor, care este obligatorie, si preluarea numerelor de concurs se va face vineri 1 octombrie, intre orele 16:00 – 18:00, la secretariatul competitiei aflat la zona de start de pe strada Richard, nr 67 (45.267276, 25.019981). Oricare sportiv care nu reușește să ridice numărul de concurs în intervalele specificate are obligația de a anunța organizatorul care va anunța comisia de arbitri. În caz contrar nu i se va permite alinierea la start.

Echipament

Bicicleta trebuie sa fie una de tip MTB si sa fie in stare buna de functionare. Casca este obligatorie. Numarul de concurs este obligatoriu unul pe ghidonul bicicletei si unul pe spatele concurentului. Pentru vizibilitate acesta trebuie fixat in fata, pe ghidonul bicicletei cât și pe spate, la nivelul soldurilor.

Minim de participanti

Daca la o categorie nu vor fi minim 4 participanti, prin decizia delegatului tehnic al FRC împreuna cu organizatorul și cu Președintele Comisiei de Arbitri, aceasta se va comasa cu o categorie superioara. Decizia va fi comunicata în cadrul sedintei tehnice.



A.C.S. Mtb Academy
CUI 34299340
Sediul operational: Sos Iancului, Nr 27 A, Bl. 105 D, Sc A, Et 7, Ap 38, Sector 2,
Bucuresti
Tel: +40 755122111
E-mail: razvan.juganaru@mtbacademy.com
razvan.juganaru@yahoo.com

Zone de alimentare / asistenta tehnica

Evenimentul va avea integrate doua zone de alimentare / asistenta tehnica:

- (1) La zona de start: 45.267162, 25.019316
- (2) La jumatatea traseului: 45.268506, 25.017558

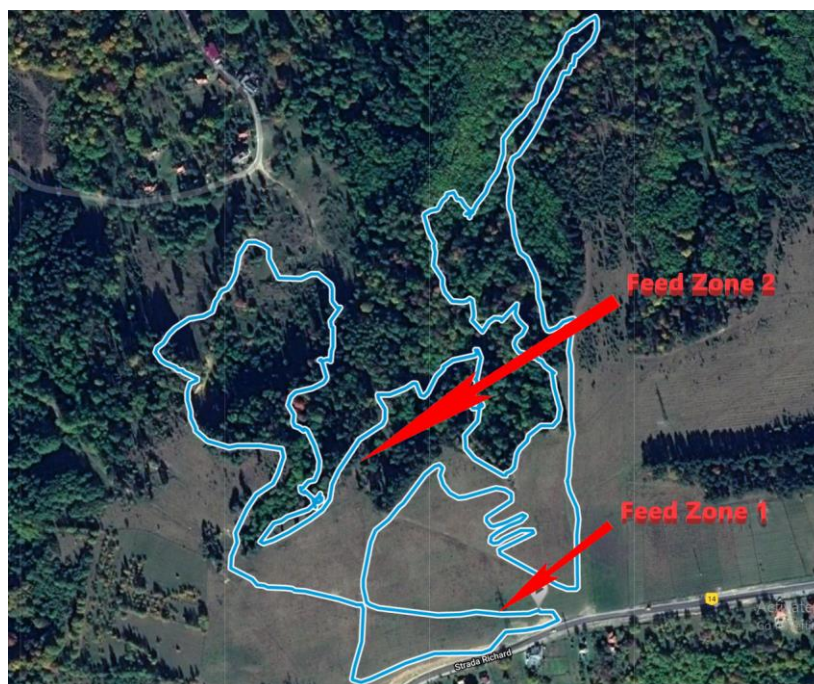



A.C.S. Mtb Academy
CUI 34299340
Sediul operational: Sos Iancului, Nr 27 A, Bl. 105 D, Sc A, Et 7, Ap 38, Sector 2,
Bucuresti
Tel: +40 755122111
E-mail: razvan.juganaru@mtbacademy.com
razvan.juganaru@yahoo.com

Zona de start

Zona de Start va fi amenajata in apropierea **Strazii Richard nr. 67**, municipiul Campulung. Coordonatele GPS sunt 45.267132, 25.019386. Pozitionarea zonei de Start este semnalizata in imaginea de mai jos.

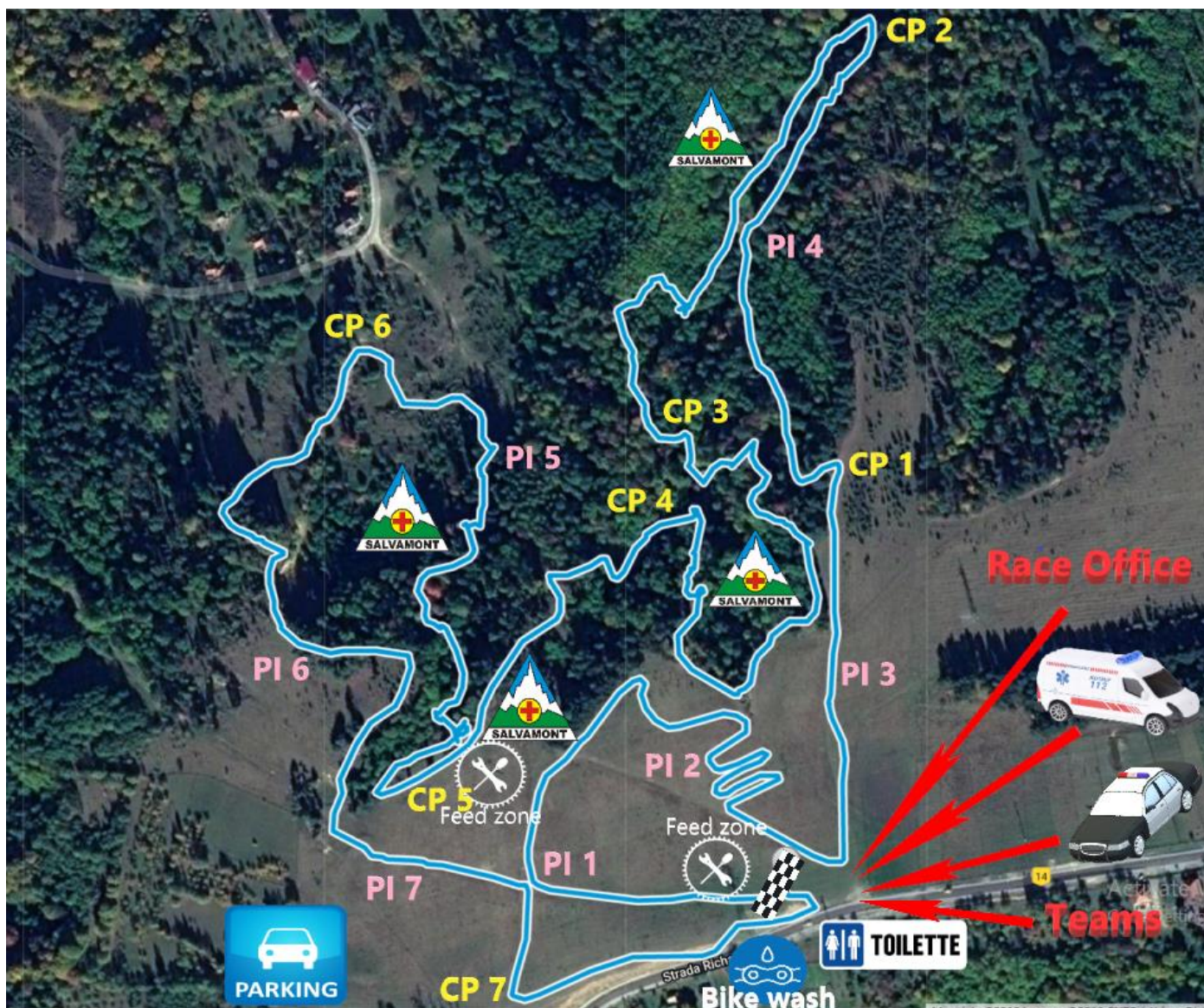



A.C.S. Mtb Academy
CUI 34299340
Sediul operational: Sos Iancului, Nr 27 A, Bl. 105 D, Sc A, Et 7, Ap 38, Sector 2,
Bucuresti
Tel: +40 755122111
E-mail: razvan.juganaru@mtbacademy.com
razvan.juganaru@yahoo.com

Categorii de concurs

Copii:

- Copii D2 – copii cu varsta intre 5 si 6 ani (inclusiv) Masculin/Feminin
- Copii D1 – copii cu varsta intre 7 si 8 ani (inclusiv) Masculin/Feminin
- Copii C – copii cu varsta intre 9 si 10 ani (inclusiv) Masculin/Feminin
- Copii B – copii cu varsta intre 11 si 12 ani (inclusiv) Masculin/Feminin
- Copii A – copii cu varsta intre 13 si 14 ani (inclusiv) Masculin/Feminin

Adulti:

- Elite Masculin/Feminin peste 22 ani
- U23 masculin/Feminin 19-22 ani
- Juniori Masculin/Feminin 17-18 ani
- Cadeti Masculin/Feminin 15-16 ani
- Amatori Masculin/Feminin Open peste 18 ani
- Master 1 (30-39 ani) Masculin
- Master 2 (40-49 ani) Masculin
- Master 3 (50+) Masculin
- Master Feminin (30+ ani)

Durata:

Numarul de tururi va fi hotarat in cadrul sedintei tehnice.

- Elite Masculin și U23 Masculin: 1h 20' – 1h 40' (5 ture)
- Elite Feminin și U23 Feminin: 1h 20' – 1h 40' (4 ture)
- Juniori, Junioare: 1h – 1h 15' (4 ture Masculin; 3 ture Feminin)
- Cadeti, Cadete: 45'– 1h (3 ture Masculin; 2 ture Feminin)
- Amatori: 1h – 1h 15' (4 ture Masculin; 3 ture Feminin)
- Master 1 (30-39): 1h – 1h 15' (4 ture Masculin)
- Master 2 (40-49): 1h – 1h 15' (4 ture Masculin)
- Master 3 (50+): 1h – 1h 15' (4 ture Masculin)
- Master Feminin (30+): (3 ture Feminin)
- Copii A – copii cu vârsta între 13 și 14 ani (inclusiv) M/F _ 40'- 50' _ 4 ture
- Copii B – copii cu varsta intre 11 si 12 ani (inclusiv) M/F: 30' – 45' (3 ture)
- Copii C – copii cu varsta intre 9 si 10 ani (inclusiv) M/F: 15' – 30' (2 ture)
- Copii D1 – copii cu varsta intre 7 si 8 ani (inclusiv) M/F: 1' – 15' (2 ture)
- Copii D2 – copii cu varsta intre 5 si 6 ani (inclusiv) M/F: 1'– 15' (1 tura)



A.C.S. Mtb Academy
CUI 34299340
Sediul operational: Sos Iancului, Nr 27 A, Bl. 105 D, Sc A, Et 7, Ap 38, Sector 2,
Bucuresti
Tel: +40 755122111
E-mail: razvan.juganaru@mtbacademy.com
razvan.juganaru@yahoo.com

Servicii/ facilitati disponibile la zona de start

- Asistenta medicala
- Puncte de prim ajutor
- Asistenta tehnica
- Zona de alimentare si hidratare
- Toalete
- Spalare biciclete

Procedura de start

Vor exista starturi separate pentru fiecare categorie:

- 07.00: Deschiera traseului pentru antrenamente libere
- 08.00: Inchiderea traseului pentru antrenamente libere
- 08.20: Alinierea la Start pentru participantii categoriilor de copii D2(5-6 ani) si D1(7-8 ani)
- 08.30: Start pentru participantii categoriilor de copii D2(5-6 ani) si D1(7-8 ani)
- 08.50: Alinierea la Start pentru participantii curselor de copii C(9-10 ani)
- 09.00: Start pentru participantii curselor de copii C(9-10 ani)
- 09.30: Alinierea la Start pentru participantii curselor de copii B(11-12 ani)
- 09.45: Start pentru participantii curselor de copii B(11-12 ani)
- 10.15: Alinierea la start pentru participantii curselor de copii A (13-14 ani)
- 10.30 Start pentru participantii curselor de copii A (13-14 ani)
- 11.30 Alinierea la start pentru participantii curselor Amatori M/F, Master 1 M, Master 2 M, Master 3 M, Master F
- 11.45 Start pentru participantii curselor Amatori M/F, Master 1 M, Master 2 M, Master 3 M, Master F
- 13.30 Alinierea la start pentru participantii curselor Cadeti si Juniori Masculin/Feminin
- 13.45 Start pentru participantii curselor curselor Cadeti si Juniori Masculin/Feminin
- 15.15 Alinierea la start pentru pentru cursele Elite, U23 Masculin si Elite, U23 Feminin
- 15.30 Start pentru cursele Elite, U23 Masculin si Elite, U23 Feminin

Aranjarea pe grila de start se va face pe baza unei liste de start ce va fi publicată în seara zilei de 30 octombrie.

Aceasta va avea la bază clasamentele de la Clasamentul General al Cupei Nationale 2021.

Startul va fi dat de către arbitru de start după următoarea procedură: anunțuri cu 3 minute, 2 minute, 1 minut și 30 secunde înainte de start, urmate de anunțul conform căruia startul se va da oricând în următoarele 15 secunde.



A.C.S. Mtb Academy
CUI 34299340
Sediul operational: Sos Iancului, Nr 27 A, Bl. 105 D, Sc A, Et 7, Ap 38, Sector 2,
Bucuresti
Tel: +40 755122111
E-mail: razvan.juganaru@mtbacademy.com
razvan.juganaru@yahoo.com

Semne utilizate pe traseu

		
MERGI ÎNAINTE	VIREAZĂ LA DREAPTA	VIREAZĂ LA STÂNGA
		
ATENȚIE	ATENȚIE, ÎNCETINEȘTE!	ATENȚIE, PORȚIUNE EXTREMĂ!
		
DIRECTIE GREȘITĂ	POD ÎNAINTE	TRAVERSARE RÂU



A.C.S. Mtb Academy
CUI 34299340
Sediul operational: Sos. Iancului, Nr 27 A, Bl. 105 D, Sc A, Et 7, Ap 38, Sector 2,
Bucuresti
Tel: +40 755122111
E-mail: razvan.juganaru@mtbacademy.com
razvan.juganaru@yahoo.com

Contestații

Orice concurent care consideră ca a fost prejudiciat prin orice fel de acțiune/decizie din timpul concursului

poate depune o contestație adresată juriului de concurs după ce el/ea a trecut linia de sosire. Contestația

trebuie depusă de un reprezentant al clubului, care trebuie să prezinte contestația în scris, să o semneze și depună la arbitrul principal în 15 minute de la finalul cursei împreună cu o taxă de 100 lei. Contestația asupra rezultatelor trebuie să fie întocmită în scris și trebuie să fie semnată și depusă la 15 minute de la afișarea rezultatelor înregistrate, împreună cu o taxă de 100 lei, conform normelor financiare

în vigoare. Taxa va fi returnată în cazul admiterii contestației.

Dacă o contestație este făcută de unul din primii cinci concurenți clasati, ceremonia de decernare a premiilor va fi amânata până la luarea unei decizii.

Deciziile juriului de concurs privind interpretarea reglementărilor tehnice pentru care sunt necesare măsuri disciplinare și asupra oricăror contestații primite în conformitate cu cele de mai sus vor fi definitive.

Programul evenimentului

Vineri, 1 octombrie

- 12.00: Deschiderea traseului pentru antrenamente libere
- 16.00: Deschiderea procedurii de validare inscrieri și ridicarea numerelor de concurs
- 16.00: Inchiderea traseului pentru antrenamente libere
- 16.00: Deschiderea traseului pentru antrenamentele oficiale (sunt obligatorii parcurgerea traseului cel puțin o dată și purtarea numărului de concurs pe ghidon pe toată durata antrenamentelor)
- 18.00: Inchiderea antrenamentelor oficiale
- 18.00: Inchiderea procedurii de validare inscrieri
- 18.15: Sedinta tehnica XCO

Sambata, 2 octombrie

- 07.00: Deschiderea traseului pentru antrenamente libere
- 08.00: Inchiderea traseului pentru antrenamente libere
- 08.20: Alinierea la Start pentru participantii categoriilor de copii D2(5-6 ani) și D1(7-8 ani)
- 08.30: Start pentru participantii categoriilor de copii D2(5-6 ani) și D1(7-8 ani)
- 08.50: Alinierea la Start pentru participantii curselor de copii C(9-10 ani)
- 09.00: Start pentru participantii curselor de copii C(9-10 ani)



A.C.S. Mtb Academy
CUI 34299340
Sediul operational: Sos Iancului, Nr 27 A, Bl. 105 D, Sc A, Et 7, Ap 38, Sector 2,
Bucuresti
Tel: +40 755122111
E-mail: razvan.juganaru@mtbacademy.com
razvan.juganaru@yahoo.com

- 09.30: Alinierea la Start pentru participantii curselor de copii B(11-12 ani)
- 09.45: Start pentru participantii curselor de copii B(11-12 ani)
- 10.15: Alinierea la start pentru participantii curselor de copii A (13-14 ani)
- 10.30 Start pentru participantii curselor de copii A (13-14 ani)
- 11.30 Alinierea la start pentru participantii curselor Amatori, Master 1, Master 2, Master 3 Masculin/Feminin
- 11.45 Start pentru participantii curselor Amatori, Master 1, Master 2, Master 3 Masculin/Feminin
- 13.30 Alinierea la start pentru participantii curselor Cadeti si Juniori Masculin/Feminin
- 13.45 Start pentru participantii curselor Cadeti si Juniori Masculin/Feminin
- 15.15 Alinierea la start pentru pentru cursele Elite, U23 Masculin si Elite, U23 Feminin
- 15.30 Start pentru cursele Elite, U23 Masculin si Elite, U23 Feminin
- 17.30: Festivitatea de premiere (la zona de start de pe strada Richard, nr 67 (45.267276, 25.019981))

Observatie

La antrenamentul oficial sportivii sunt obligati sa poarte numerele pe ghidon si sa respecte reglementarile din regulamentul special privind preventia infectiei cu Coronavirus. In cazul in care la data evenimentului cazurile din Judetul Arges trec de 3 la mie vom implementa normele in vigoare pt certificatul verde.

Premii

- In bani si produse oferite de sponsori
- Pt cupele de copii, decernarea tricourilor de Castigatori ai Cupei

Premiere

- 17.30: Premiere Elite, U23, Juniori, Cadeti, Copii, Amatori si Master la zona de start de pe strada Richard, nr 67 (45.267276, 25.019981)

Traseul

- **Elite, U23, Juniori, Cadeti, Amatori, Master:** 4,4 km / tura cu diferenta de nivel de 170 m
- **Copii 5-8 ani:** aproximativ 2 km / tura cu diferenta de nivel de 20 m
- **Copii 9-14 ani:** aproximativ 3 km / tura cu diferenta de nivel de 70 m

Alte informatii

- Sportivii sunt obligati sa respecte reglementarile din regulamentul special privind preventia infectiei cu Coronavirus
- Accesul si zona de parcare a masinilor participantilor este organizata la urmatoarele coordonate: [45.267119, 25.020647](https://www.google.com/maps/place/45.267119,25.020647).
- Ambulanta la fata locului va fi amplasata in apropierea zonei de Start-Sosire, la urmatoarele coordonate: [45.267132, 25.019386](https://www.google.com/maps/place/45.267132,25.019386).
- Pe traseu vom avea un dispozitiv de patru posturi de asistenta medicala, un ATV de interventie si masina de la Serviciul Salvamont Arges.
- Pe traseu vom avea un dispozitiv de 7 posturi cu arbitrii si 7 posturi cu voluntari.
- Cel mai apropiat spital: Spitalul Municipal Campulung (Str. Dr. Costea, Nr. 8, Campulung Muscel, Jud. Arges) / Telefon: 0248510100 / 0248511102 / 0248511114.



A.C.S. Mtb Academy
CUI 34299340
Sediul operational: Sos Iancului, Nr 27 A, Bl. 105 D, Sc A, Et 7, Ap 38, Sector 2,
Bucuresti
Tel: +40 755122111
E-mail: razvan.juganaru@mtbacademy.com
razvan.juganaru@yahoo.com

Urgente

Numere de urgenta. Pentru orice tip de urgenta in timpul concursului, sunt la dispozitie numerele de telefon: 0725 541 429 sau 0725 546 269. Aceste numere se regasesc si pe numarul de concurs.

Abandonul. In caz de abandon participantul se angajeaza sa trimita un SMS la numerele de urgenta mentionate pe numarul de concurs, prin care anunta numarul, numele si motivul abandonului.

Accidentele. In caz de accidentare, interventia se face conform planului de interventii in caz de urgenta, agreeat si semnat de echipajul medical prezent la eveniment. Participantii vor oferi prioritate vehiculelor de interventie si ATV-urile oficiale. Acestea ofera suport medical si logistic.

Posibilitati de cazare

- <http://ciobanasu.ro/>
- http://www.muscelul.ro/hotel_muscelul/hotel_muscelul.html
- <https://www.facebook.com/popasulciclistului/>
- <https://www.facebook.com/lyvinfront/>
- <http://www.pensiunea-valea-ursului.ro/>
- https://www.hotelscombined.com/Hotel/Pensiunea_Brancoveneasca.htm
- http://www.unbaiatsiofata.ro/Site_pensiune/servicii.html
- <https://www.olx.ro/oferta/cazare-pensiune-IDceOZB.html>

Contact Organizator

- Juganaru Razvan
- Tel +40755122111
- razvan.juganaru@yahoo.com